



CENTER ZA PSIHODIAGNOSTICNA SREDSTVA d.o.o.  
Družba za svetovanje in založništvo, Litoostrojska 44d, SI-1000 Ljubljana

tel.: +386 1 51 41 666, 51 41 667, 51 41 661  
faks: +386 1 51 41 662

e-mail: info@center-pds.si  
www.center-pds.si

## Usposabljanje

### WECHSLERJEVA LESTVICA INTELIGENTNOSTI ZA ODRASLE – WAIS-IV<sup>SI</sup>

četrtek, 14., in petek, 15. junij 2018, od 9.00 do 17.00

Biotehniški izobraževalni center Ljubljana, Ižanska cesta 10, 1000 Ljubljana

Spoštovana kolegica, spoštovani kolega!

Izdali smo slovensko priredbo četrte izdaje Wechslerjeve lestvice inteligentnosti za odrasle (WAIS-IV<sup>SI</sup>), ki je glede na drugo izdajo posodobljena tako v gradivih in podtestih kot v načinu interpretacije. O njegovi uporabi nas bo učila in z nami delila svoje bogato znanje in izkušnje **dr. Eva Tideman, specialistka klinične psihologije in nevropsihologije z Univerze Lund na Švedskem**. Vljudno vabljeni!



#### VSEBINA

Četrtek, 14. 6. 2018, od 9.00 do 17.00

- ★ Uvod: Wechslerjeve lestvice
- ★ Teoretično ozadje in predstavitev WAIS-IV<sup>SI</sup>
- ★ Izvedba in vrednotenje WAIS-IV<sup>SI</sup>
- ★ Praktično spoznavanje WAIS-IV<sup>SI</sup> (delo v manjših skupinah)

Petek, 15. 6. 2018, od 9.00 do 17.00

- ★ Kako interpretirati WAIS-IV<sup>SI</sup>
- ★ Prednosti in pomanjkljivosti WAIS-IV<sup>SI</sup>
- ★ Različni pomembni vidiki klinične uporabe

Usposabljanje je namenjeno univ. dipl. psihologom po starem programu oz. magistrantom psihologije (2. bolonjske stopnje). Potekalo bo v angleškem jeziku. Prosim, **čim prej nam sporočite, če bi potrebovali prevajalca**. Vsak udeleženec bo prejel gradivo in ob koncu potrdilo o udeležbi. Poskrbljeno bo za kosilo ter pijačo in prigrizke med odmori.

Kotizacija dvodnevnega usposabljanja je **220,00 EUR + 22 % DDV** (tj. 268,40 EUR). **10 % popusta** ima vsak drugi in naslednji iz iste organizacije ter vsi, ki so nam pomagali pri standardizaciji (popusti se ne seštevajo). Račun vam bomo poslali po končanem usposabljanju. **Prosim, pošljite nam izpolnjeno priloženo prijavnico do 31. maja 2018**. Do takrat imate mesto zagotovljeno, po tem datumu pa bomo odprli prijave še čakalni listi.

Zaradi velikega zanimanja in zapolnjenih prostorskih kapacitet ste na ta termin **povabljeni le predprijavljeni**. Novih prijav zainteresiranih iz vaših organizacij za junijsko usposabljanje zaenkrat žal ne moremo sprejeti, vendar jih bomo z veseljem vpisali na seznam za obveščanje o potencialnih novih terminih.

Lepo pozdravljeni!  
Dušica Boben

Ljubljana, 9. maja 2018





CENTER ZA PSIHODIAGNOSTIČNA SREDSTVA d.o.o.

Družba za svetovanje in založništvo, Litostrojska 44d, SI-1000 Ljubljana

tel.: +386 1 51 41 666, 51 41 667, 51 41 661

faks: +386 1 51 41 662

e-mail: info@center-pds.si

www.center-pds.si

**PRIJAVNICA ZA UDELEŽBO NA USPOSABLJANJU WAIS-IV<sup>SI</sup>,**  
**ki bo potekalo 14. in 15. 6. 2018 v BIC Ljubljana**

Udeleženec/-ka: \_\_\_\_\_

Naročnik (plačnik): \_\_\_\_\_

Naslov: \_\_\_\_\_

Telefon: \_\_\_\_\_ Faks: \_\_\_\_\_ E-naslov: \_\_\_\_\_

Zavezanec za DDV (ustrezno obkroži): DA NE Davčna številka: \_\_\_\_\_

Kotizacijo za udeležbo na seminarju, ki znaša 268,40 EUR (220,00 EUR + 22% DDV) bomo poravnali po prejemu računa. Uveljavljamo 10-odstotni popust (241,56 EUR = 198,00 EUR + 22 % DDV) zaradi (dopišite):

\_\_\_\_\_  
\_\_\_\_\_

Potrebujem prevajalca: DA NE

Podpis udeleženca:

Podpis odgovorne osebe:

Datum:

Žig

Izpolnjeno prijavnico nam pošljite po pošti ali faksu oz. skenirano po elektronski pošti.

Podpis udeleženca pomeni privolitev, da Center za psihodiagnostična sredstva, d.o.o. zbrane osebne podatke hrani in obdeluje za izdajo potrdil o izobraževanju in za lastne potrebe ter za informacijo plačniku o udeležbi na seminarju do preklica.



## Parkiranje:

Udeležencem bo na voljo **parkirišče podjetja Gorimpex** (Ižanska cesta 2). Če bi bila ob vašem prihodu vsa mesta že zasedena, najdete na naslednjih straneh nekaj dodatnih predlogov za prihod na usposabljanje.

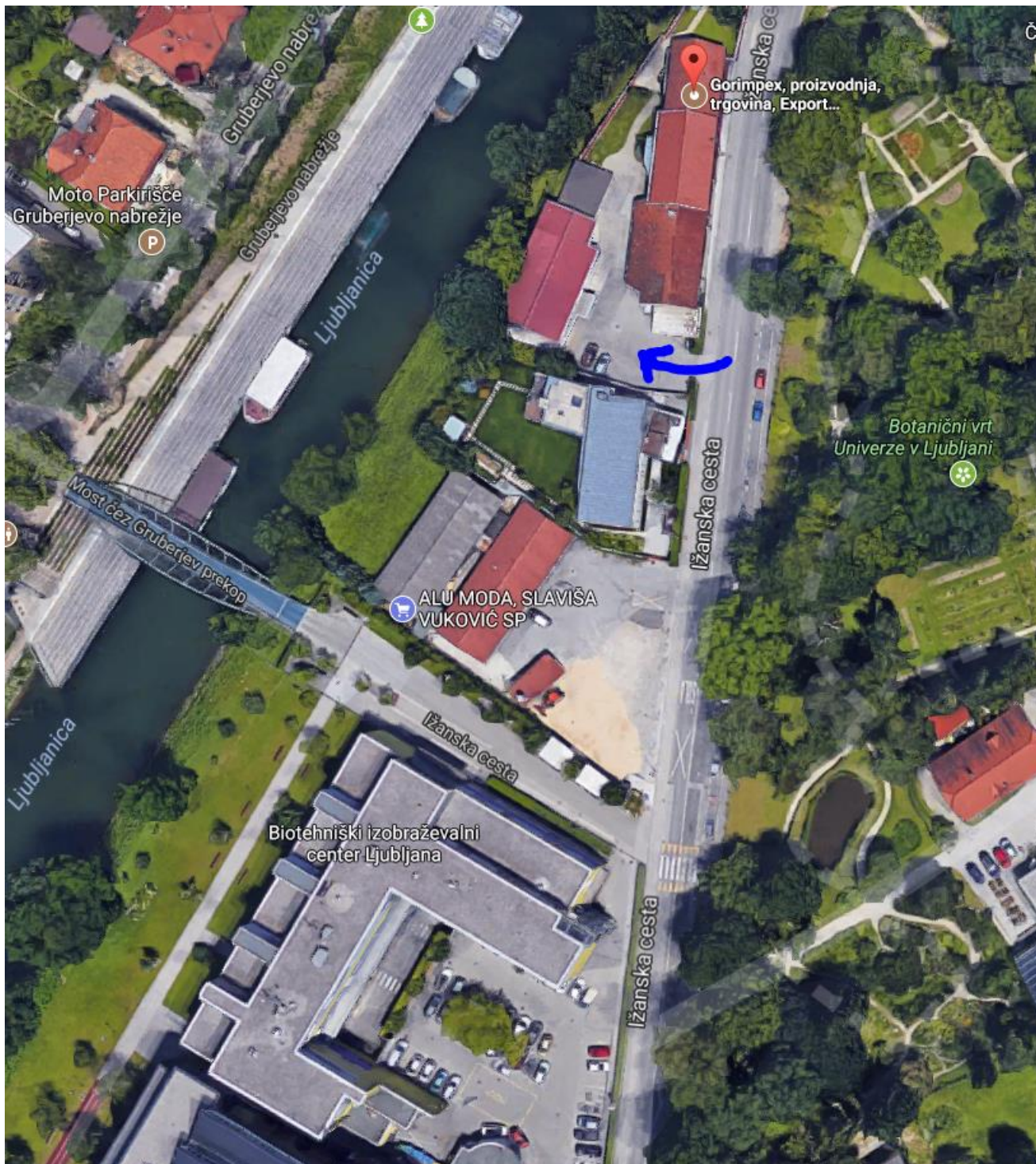

## Kako do Biotehniškega izobraževalnega centra:

Ker nas bo veliko, bo morda težje najti parkirno mesto tik ob BIC-u. Če imate to možnost, zato priporočamo, da vas kdo pripelje in odloži ali da pridete z javnim prevozom.

V bližino se lahko pripeljete z naslednjimi linijami **mestnega potniškega prometa**:

- 3** (Izstop na postaji Privoz ali Strelišče),
- 9** (Smer Trnovo – končna postaja),
- 11** (Izstop na postaji Privoz),
- 19** (Izstop na postaji Trnovo),
- 27** (Izstop na postaji Ižanska).

Če prispete z vlakom ali avtobusom na glavni Kolodvor, na tamkajšnji postaji LPP ustavljata številki 9 in 27, ostale navedene linije pa najbližje na Bavarskem dvoru.

Opozorilo: če boste na Kolodvoru vzeli **taksi**, ne sedite v prvega čakajočega, temveč pokličite katero od preverjenih taksi služb, da ne boste preplačali vožnje (do BIC-a bi vas morala stati slabe 4 €).

**V pomoč pri organizaciji poti:**

[Shema dnevni linij LPP](#)

[Shema medkrajevnega prometa](#)

Mobilna aplikacija [LPP vozni red](#)

Mobilna aplikacija [Ljubljana taksi](#)

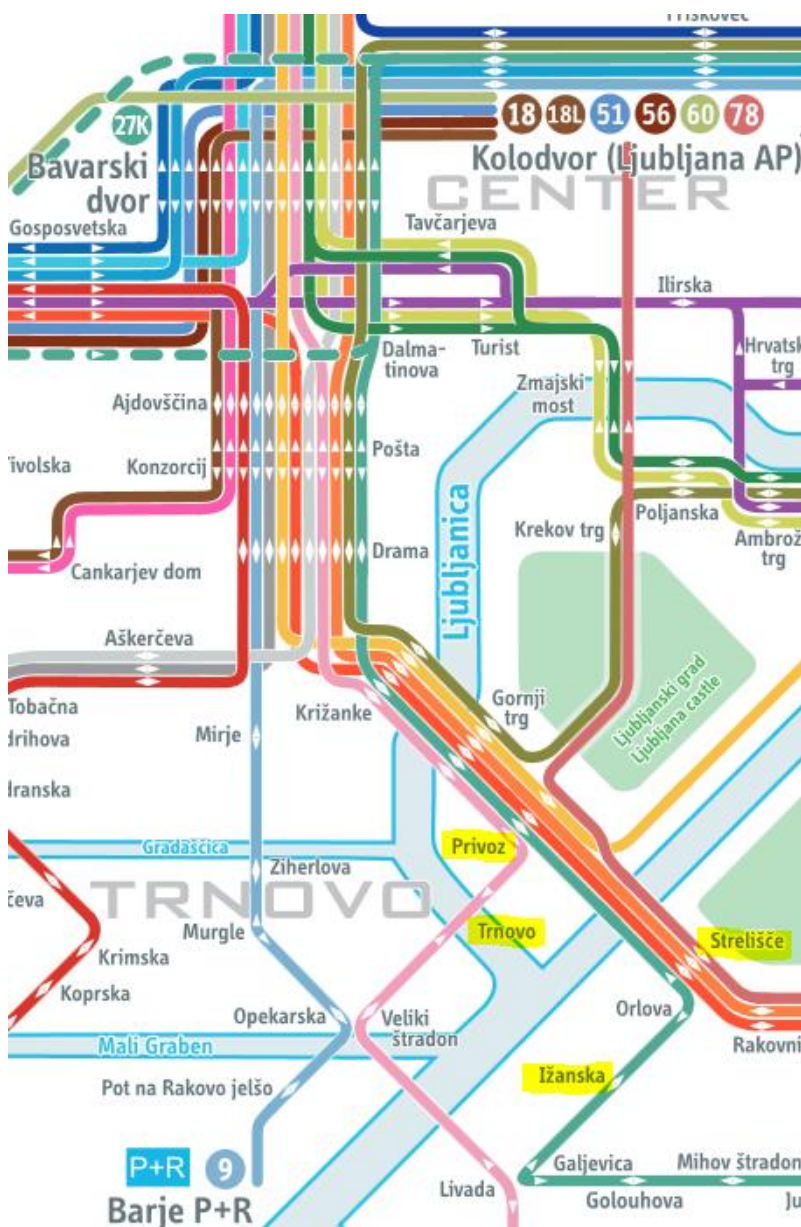

Če bi se pred celodnevni usposabljanjem sprehodili, vodi do BIC-a tudi prijetna **pešpot** ob Ljubljani:

Če pridete **s svojim avtom** in najdete parkirno mesto na Prulah, je to Cona 2 z obratovalnim časom od 7.00 do 17.00 po ceni 0,50 €/uro. Ker je najdaljša doba parkiranja šest ur, je treba v tem primeru med odmorom stopiti do avta in zakupiti dodaten čas ([zemljevid](#)).

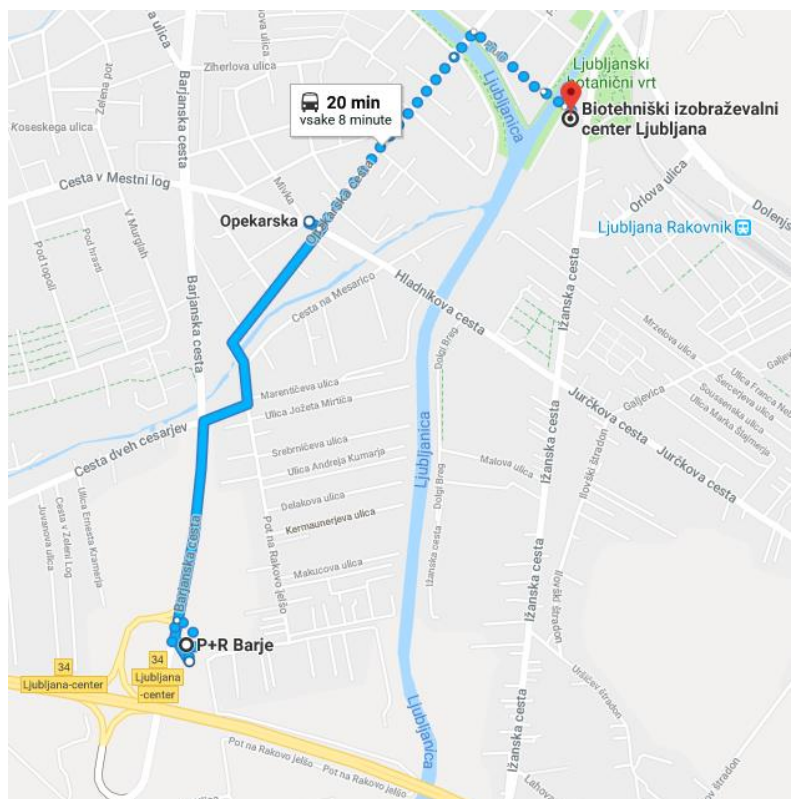
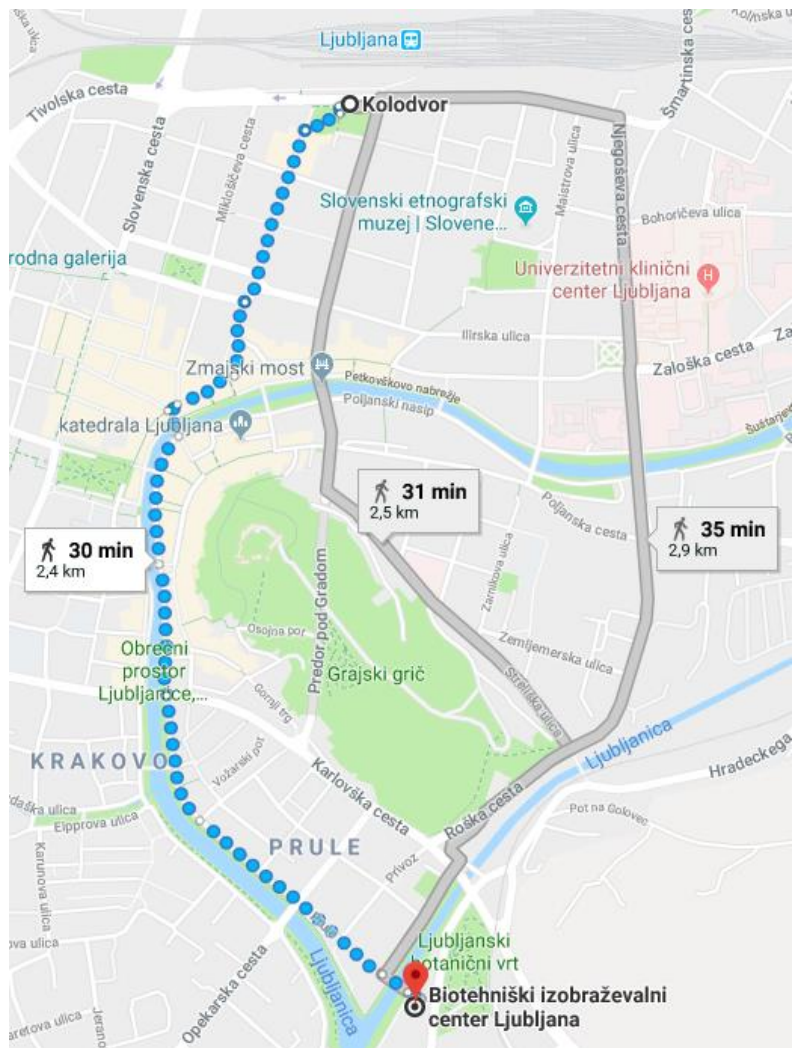
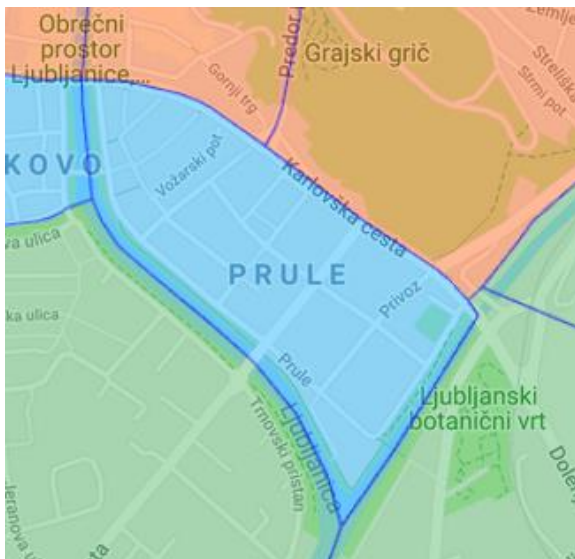

Lastno vozilo sicer lahko parkirate tudi na postaji P+R Barje, kjer velja enotna tarifa 1,2 €/dan ([zemljevid P+R](#)). Od tam do BIC-a pridete v dobrih 20 minutah, če skombinirate vožnjo na avtobusu številka 9 s kratkim sprehodom. Če imate Urbano, lahko tudi vzamete kolo na tamkajšnjem postajališču sistema **Bicikelj**.

Postaja **Bicikelj** je zelo blizu BIC-a (na Špici); zemljevid in prosta mesta lahko preverite prek [mobilne aplikacije](#).